



vista dalla provinciale



stato di fatto

VERIFICHE URBANISTICHE

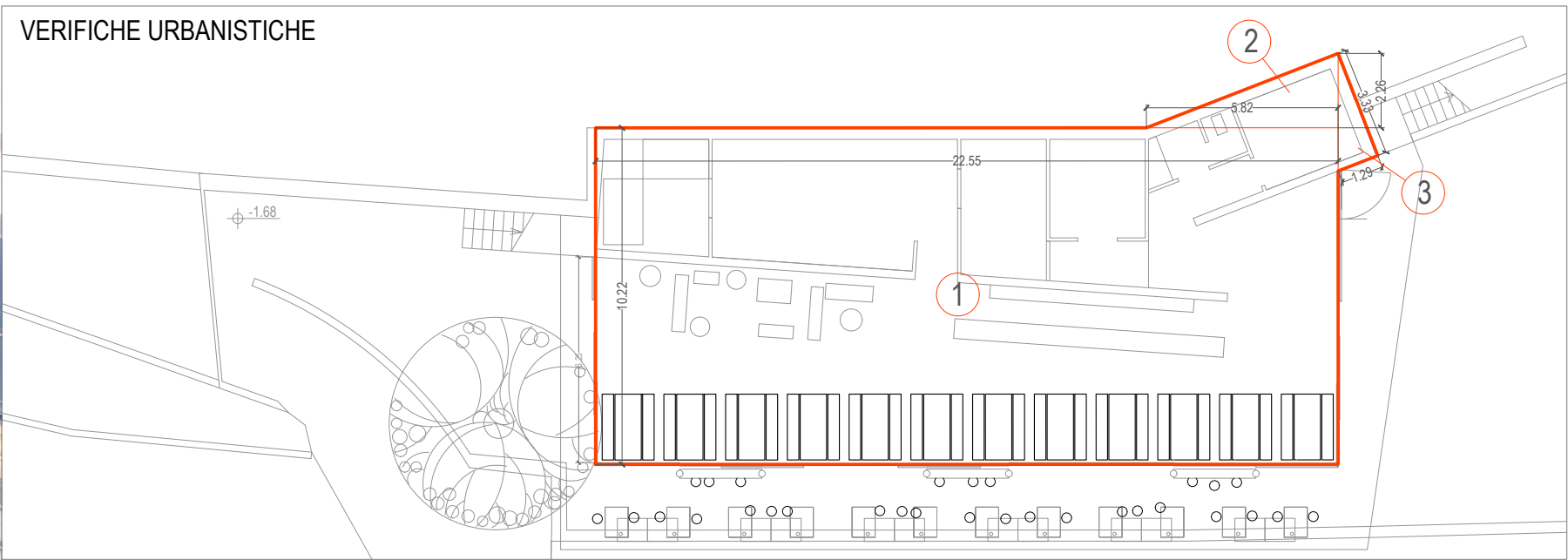

CALCOLO SLP

	largh	lung	area		
1	22.55	10.22	230.46	mq	
	base	altezza	area		
2	2.26	5.82	6.58	mq	
3	1.29	3.33	2.15	mq	
	TOTALE		239.19	mq	< 250.00 mq

PROSPETTO FRONTE LAGO

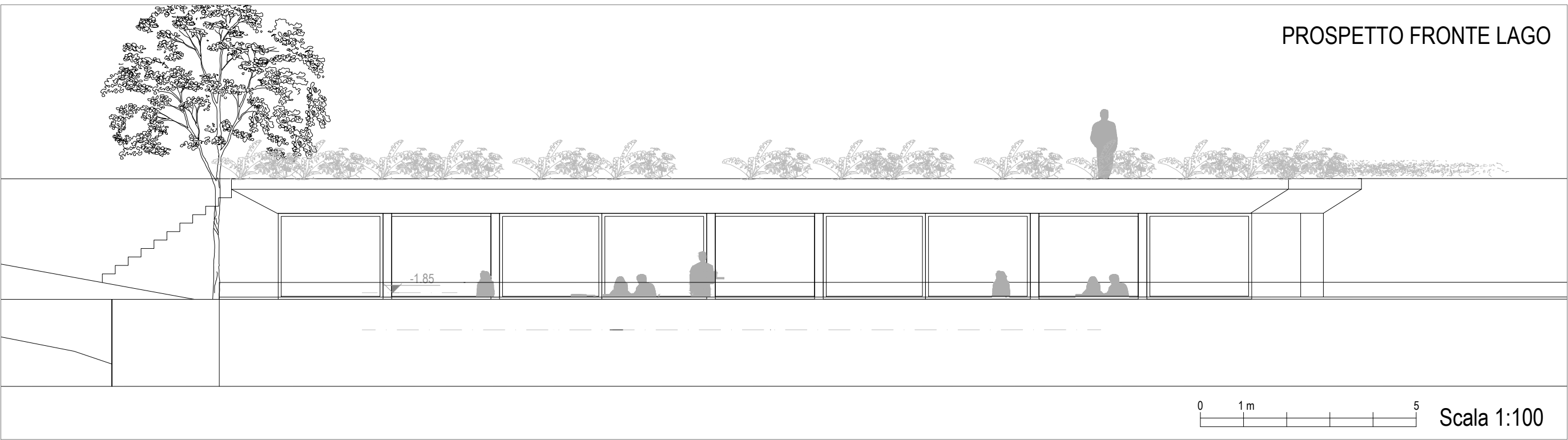

PROSPETTO EST

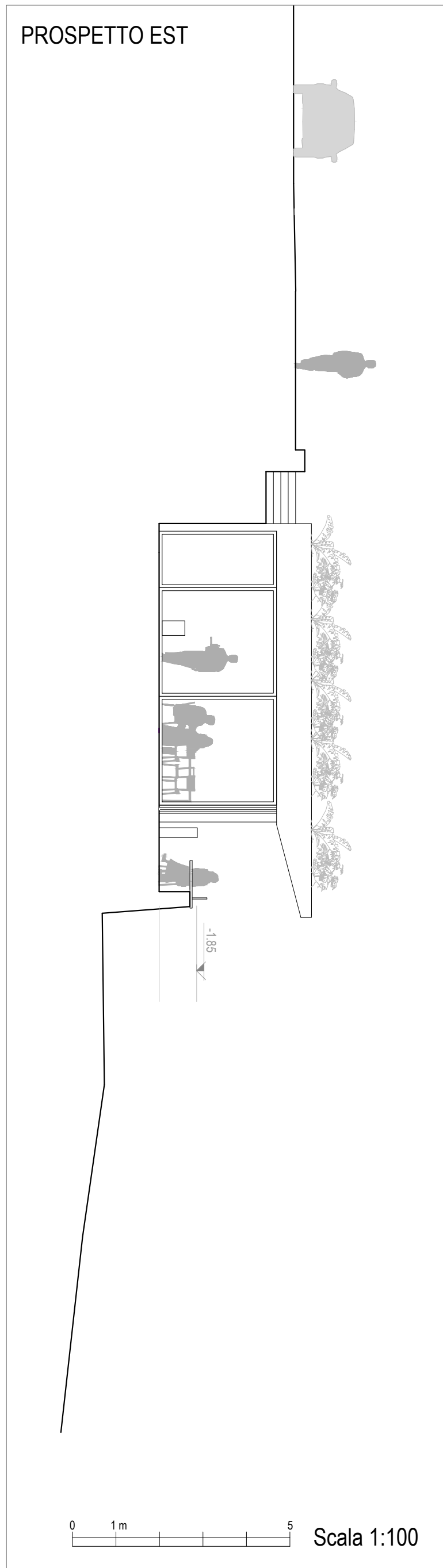

PLANIMETRIA DELLA COPERTURA/PARCHEGGIO

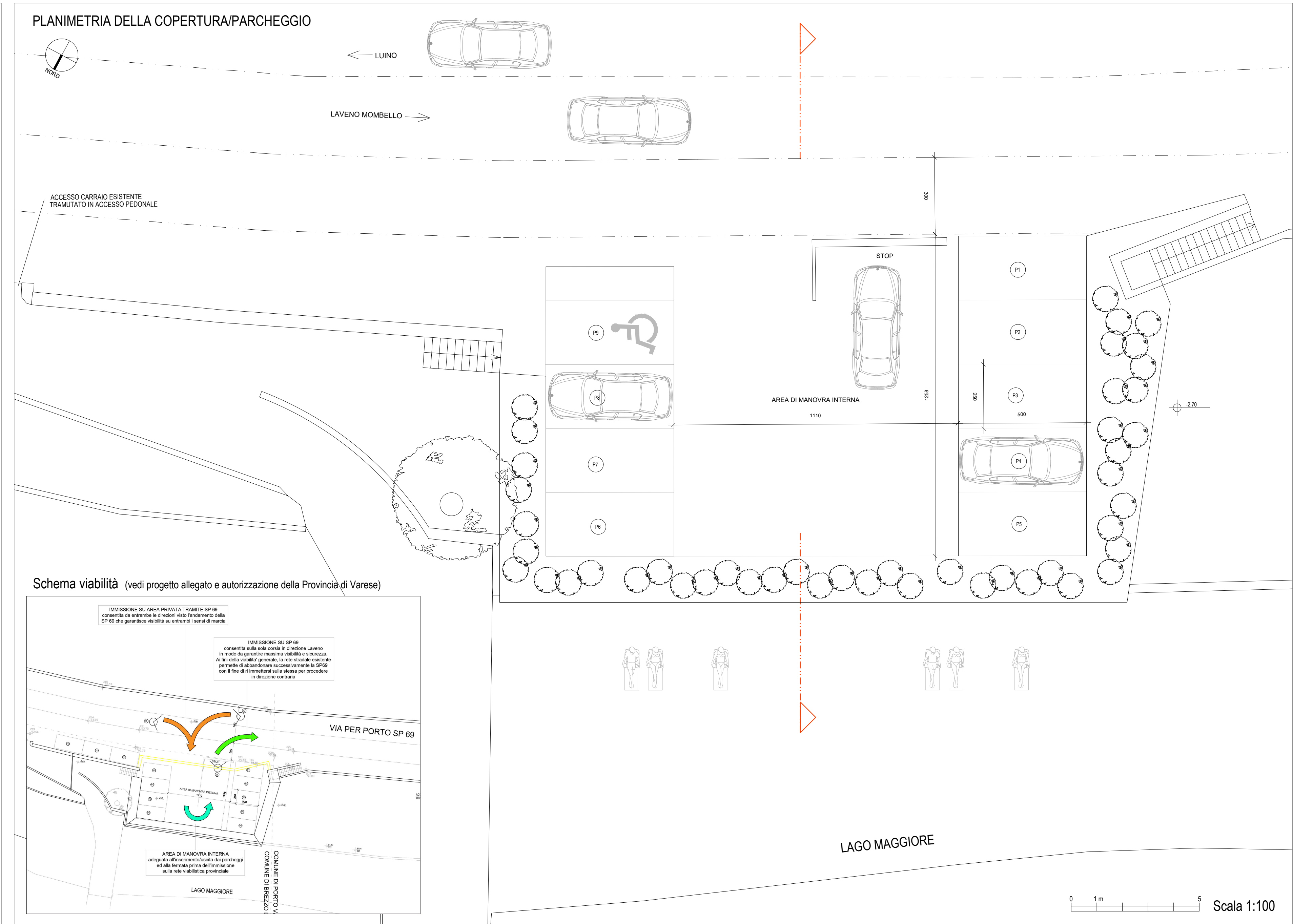

Schema viabilità (vedi progetto allegato e autorizzazione della Provincia di Varese)

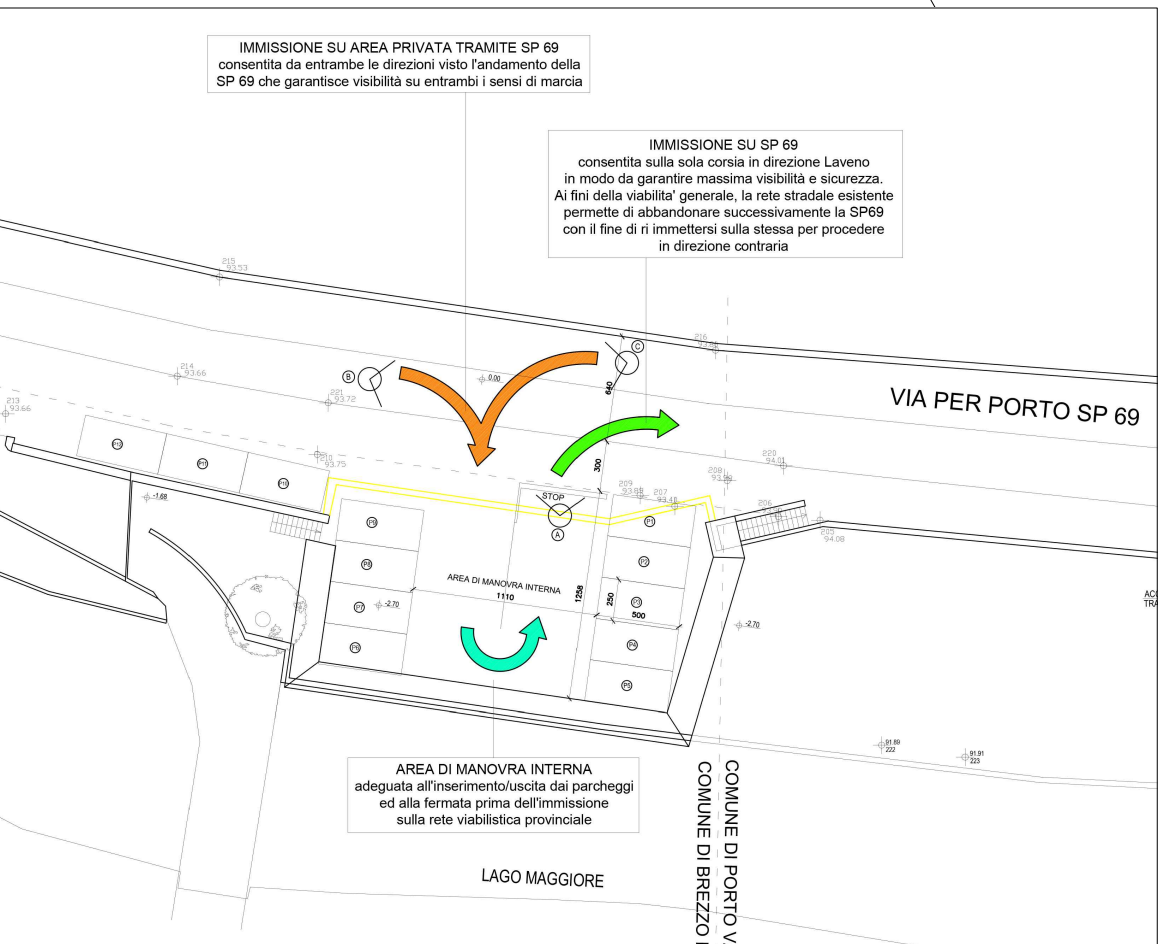

PROSPETTO OVEST

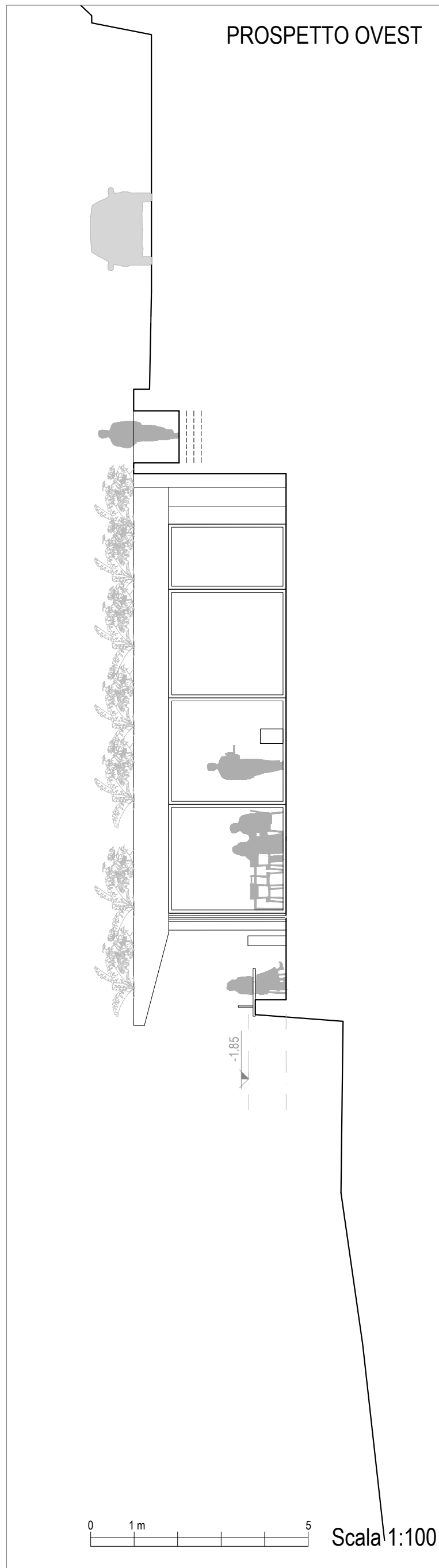

COMUNE DI BREZZO DI BEDERO
PROVINCIA DI VARESE

AMBITO DI TRASFORMAZIONE ATS
Progetto per la realizzazione di una nuova
struttura ricettiva per la ristorazione
foglio 9 mappali 703, 704, 2814 e 5514

Proprietà:
ANDREA EDOARDO CORRADO BERNI
Amministratore Unico di VERBANO HOTELS srl
Via Massimo Gorki, 10 - MILANO
C.F.P. IVA 02322610126

Progettisti:
MASSIMILIANO SARACINO ARCHITETTO
Via Provinciale, 66b - 21030 Montegrino V. (VA) - masarch72@gmail.com
pec: massimiliano.saracino@archworldpec.it - C.F. SROCM5M72H14E882W
Ordine degli Architetti P.P.C. di Varese - n. 2811



PAOLO LUIGI POLONI ARCHITETTO
Piazza Libertà, 22 - 21018 Luino (VA) - ppoloni@ipstudio.it
C.F. PLANPLG32NGL682Q
Ordine degli Architetti P.P.C. di Varese - n. 2544



PIANO ATTUATIVO
L.R. 12/2005 art.14

REV	DATA	OGGETTO
01	17.05.2021	Protocollo richiesta
STATO DI PROGETTO		
Pianta parcheggi, prospetti e vista		SCALA 1:100
RIF.	13/18/PA03	ELAB. 03
FILE	Resca_PA03	