

- RIFERIMENTI TERRITORIALI**
 - CONFINE COMUNALE
 - PERIMETRO DELL'URBANO CONSOLIDATO
 - PERIMETRO DEL CENTRO STORICO
 - PERIMETRO DEL VILLAGGIO SUNCLESS BEDERO
- TESSUTO DELL'URBANIZZATO**
 - TESSUTO STORICO
 - TESSUTO RESIDENZIALE CONSOLIDATO
 - TESSUTO RESIDENZIALE TURISTICO NEL VERDE
 - TESSUTO TURISTICO RICETTIVO CONSOLIDATO
 - TESSUTO PRODUTTIVO CONSOLIDATO
 - VERDE DI CONNESSIONE AMBIENTALE TRA EDIFICATO E TERRITORIO DI TUTELA AMBIENTALE
- TESSUTO DEL TERRITORIO NON URBANIZZATO**
 - AMBITI BOSCATI
 - AMBITI AGRICOLI
 - LAGO
- VINCOLI ED ALTRE PRESCRIZIONI**
 - AREA DI RISPETTO CIMITERIALE
 - ZONA MINERARIA
 - CORRIDOIO SALVAGUARDIA INFRASTRUTTURALE
 - AREE A ELEVATO RISCHIO ARCHEOLOGICO IL VINCOLO RICADE ANCHE ALL'INTERNO DEI PERIMETRI DEI CENTRI STORICI DI BREZZO E DI BEDERO
 - STRADA PRINCIPALE
 - LIMITE DI ARRETRAMENTO STRADALE
 - SENTIERI ESISTENTI
 - FERROVIA
 - PERCORSI CICLOPEDONALI ESISTENTI
 - PERCORSI CICLOPEDONALI PREVISTI
 - VINCOLO IDROGEOLOGICO
 - ZTA POZZI
 - FASCIA DI RISPETTO POZZI
 - SORGENTI
 - FASCIA DI RISPETTO SORGENTI
 - RETICOLO IDRICO
 - FASCIA DI RISPETTO RETICOLO IDRICO
 - FASCIA DI RISPETTO LAGO (300m)
 - FATTIBILITA' GEOLOGICA CLASSE IV
- PREVISIONI P.G.T.**
 - AMBITI IN ITINERE
 - AMBITI DI TRASFORMAZIONE
 - AMBITI DI TRASFORMAZIONE SERVIZI
 - AMBITI DI COMPLEMENTO
 - VIABILITA' IN PROGETTO
 - AMBITO DI TRASFORMAZIONE IN CORSO DI ATTUAZIONE

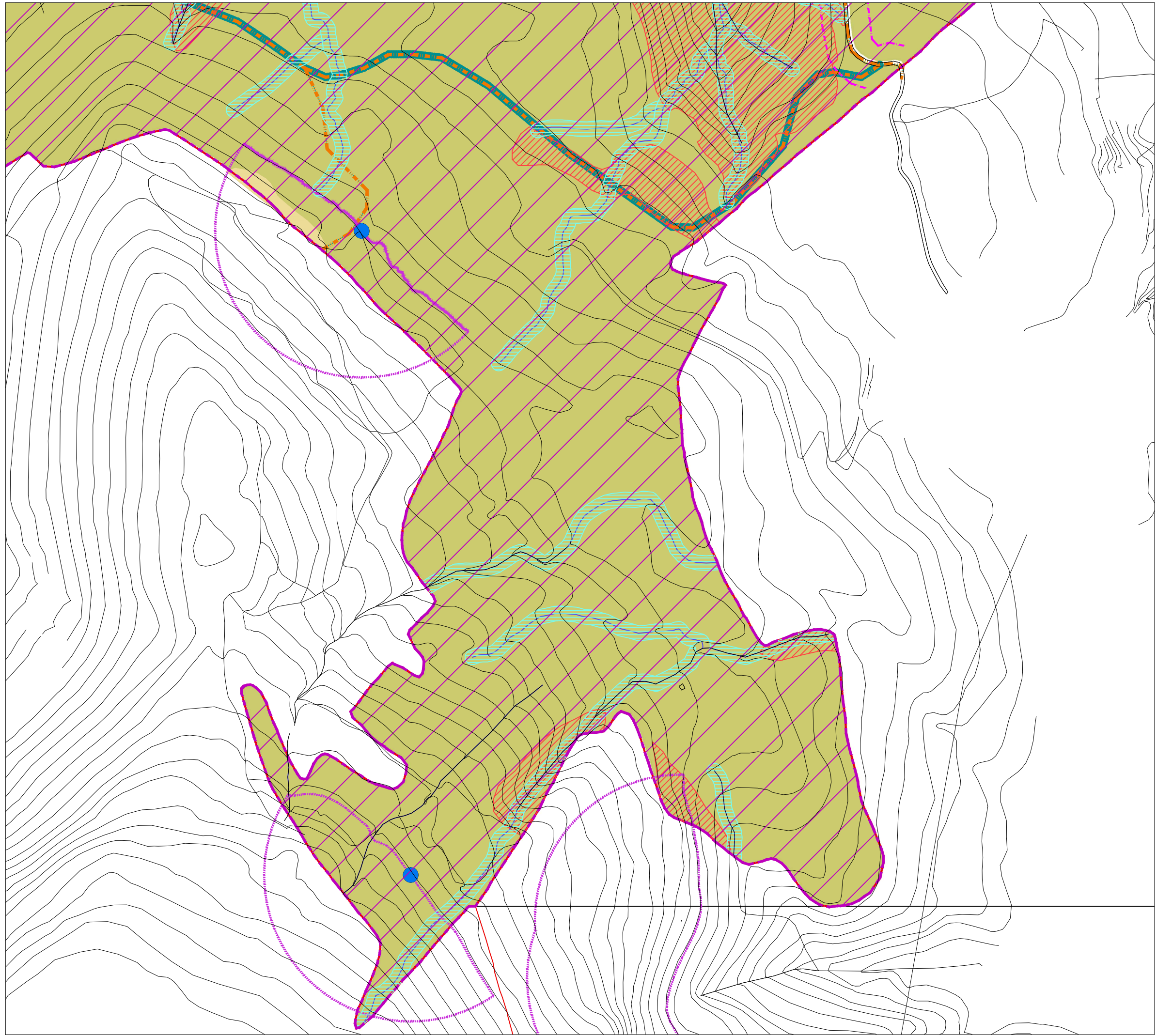

PIANO DI GOVERNO DEL TERRITORIO

Adozione	Deliberazione C. C. n° del.....
Controdeduzioni	Deliberazione C. C. n° del.....
Approvazione	Deliberazione C. C. n° del.....
Pubblicazione

Il Responsabile del Procedimento:
geom. Enrico Patrignani

I Progettisti:
R.T.P.
arch. Silvia Pozzi
arch. Francesca Porfiri

Valutazione Ambientale Strategica:
arch. Stefano Fregonese

Componente geologica e R.I.M.:
Dott. Geol. Ferruccio Tomasi

DOCUMENTO DI PIANO

PREVISIONI DI PIANO		
elaborato	data	scala
DdP 14	NOVEMBRE 2020	1:5000

COMUNE DI BREZZO DI BEDERO
PROVINCIA DI VARESE

