

FATTIBILITA' CON GRAVI LIMITAZIONI (CLASSE 4)

- Aree pericolose dal punto di vista dell'instabilità dei versanti
- Aree pericolose dal punto di vista dell'instabilità dei versanti: aree in dissesto ex art. 9 delle NGA del PAI

FATTIBILITA' CON CONSISTENTI LIMITAZIONI (CLASSE 3)

- Aree pericolose dal punto di vista dell'instabilità dei versanti
- Aree vulnerabili dal punto di vista idraulico e idrogeologico
- Aree vulnerabili dal punto di vista idrogeologico e che presentano scadenti caratteristiche geotecniche

FATTIBILITA' CON MODESTE LIMITAZIONI (CLASSE 2)

- Aree vulnerabili dal punto di vista idraulico e idrogeologico
- Aree senza particolari fenomeni geologici e geomorfologici

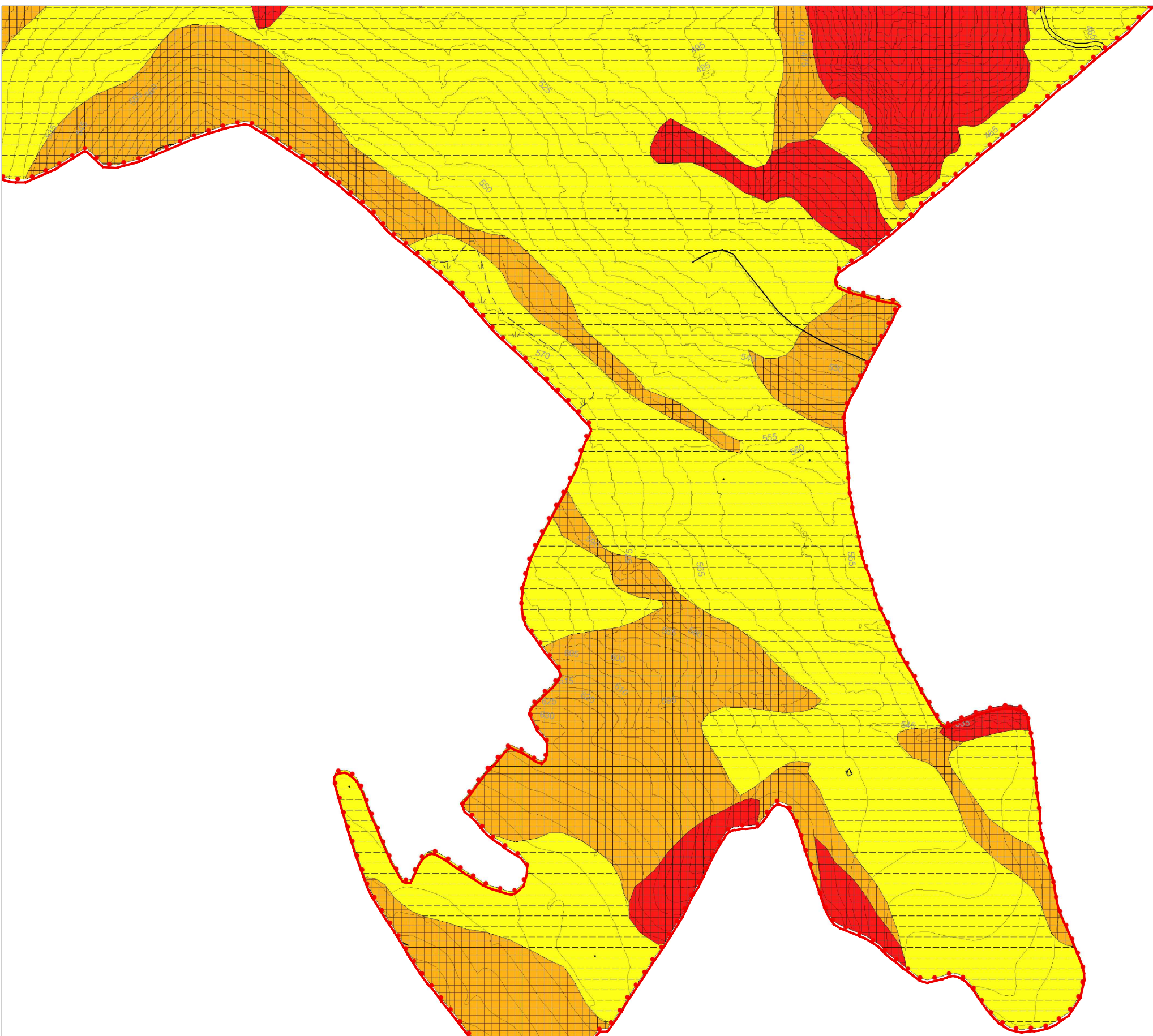
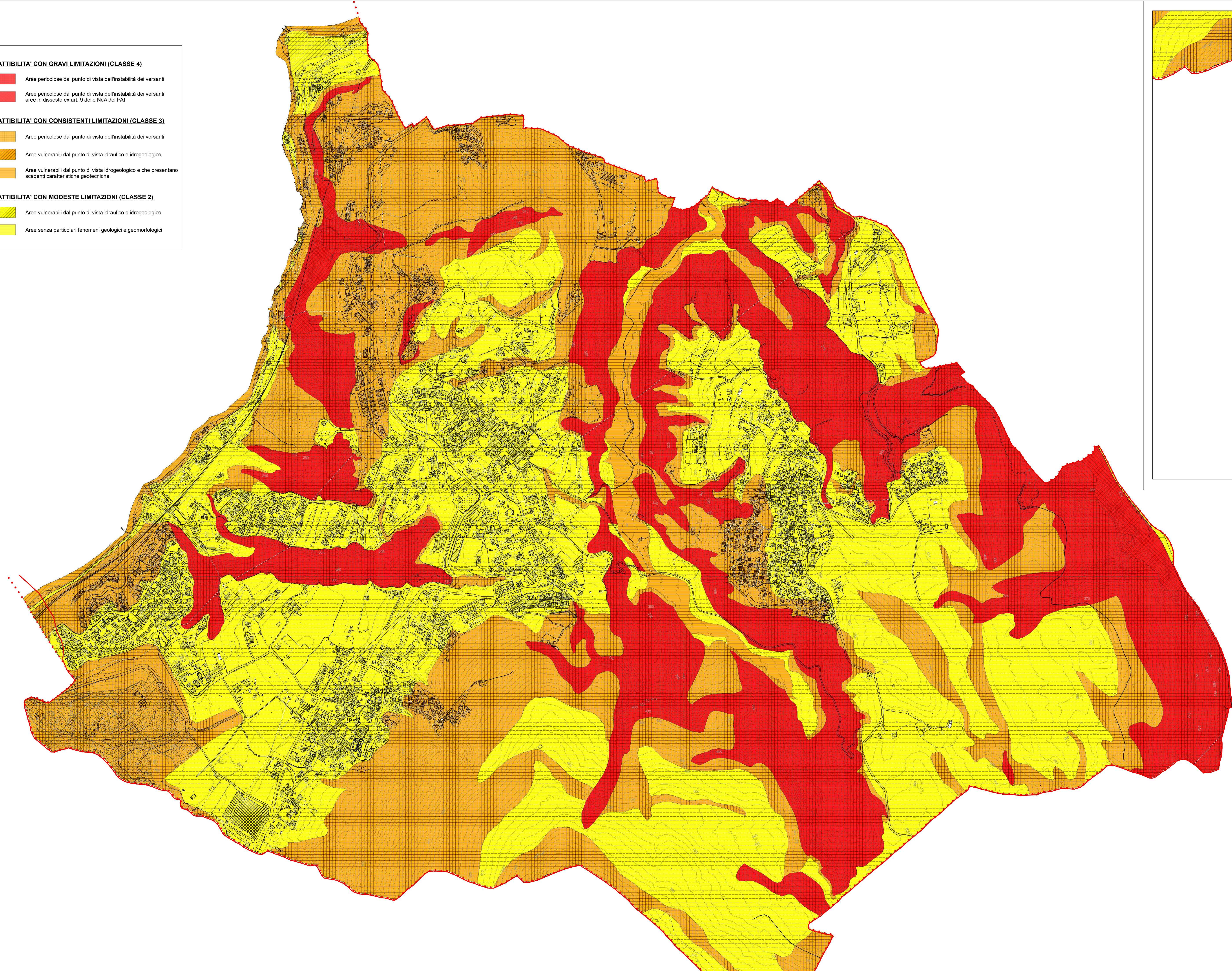

PIANO DI GOVERNO DEL TERRITORIO

Adozione	Deliberazione C. C. n° del.....
Controdeduzioni	Deliberazione C. C. n° del.....
Approvazione	Deliberazione C. C. n° del.....
Pubblicazione

Il Responsabile del Procedimento:
geom. Enrico Patrignani

I Progettisti:
R.T.P.
arch. Silvia Pozzi
arch. Francesca Porfiri

Valutazione Ambientale Strategica:
arch. Stefano Fregonese

Componente geologica e R.I.M.:
Dott. Geol. Ferruccio Tomasi

DOCUMENTO DI PIANO

CARTA DELLA FATTIBILITA' GEOLOGICA

elaborato	data	scala
DdP 12	NOVEMBRE 2020	1:5000

COMUNE DI BREZZO DI BEDERO
PROVINCIA DI VARESE

