

LEGENDA

CONFINE COMUNALE

RICHIESTE DEI CITTADINI IDENTIFICATE PUNTUALMENTE

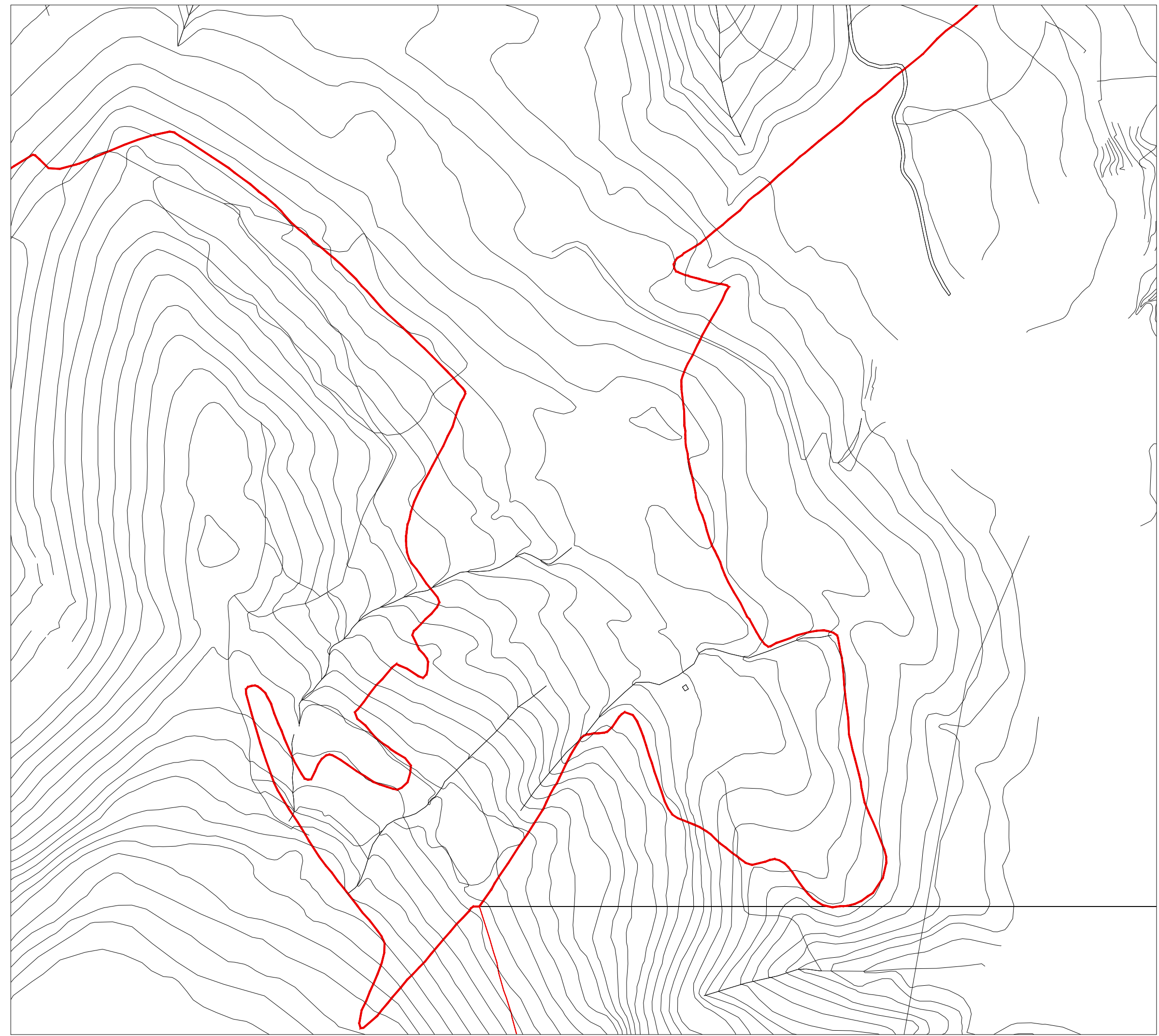

PIANO DI GOVERNO DEL TERRITORIO

Adozione	Deliberazione C. C. n° del.....
Controdeduzioni	Deliberazione C. C. n° del.....
Approvazione	Deliberazione C. C. n° del.....
Pubblicazione

Il Responsabile del Procedimento:
geom. Enrico Patrignani

I Progettisti:
R.T.P.
arch. Silvia Pozzi
arch. Francesca Porfiri

Valutazione Ambientale Strategica:
arch. Stefano Fregonese

Componente geologica e R.I.M.:
Dott. Geol. Ferruccio Tomasi

DOCUMENTO DI PIANO

AZZONAMENTO ISTANZE		
elaborato	data	scala
DdP 02	NOVEMBRE 2020	1:5000

COMUNE DI BREZZO DI BEDERO
PROVINCIA DI VARESE

